

PLANTA BAIXA - PAVIMENTO TERREO
ESCALA 1:50

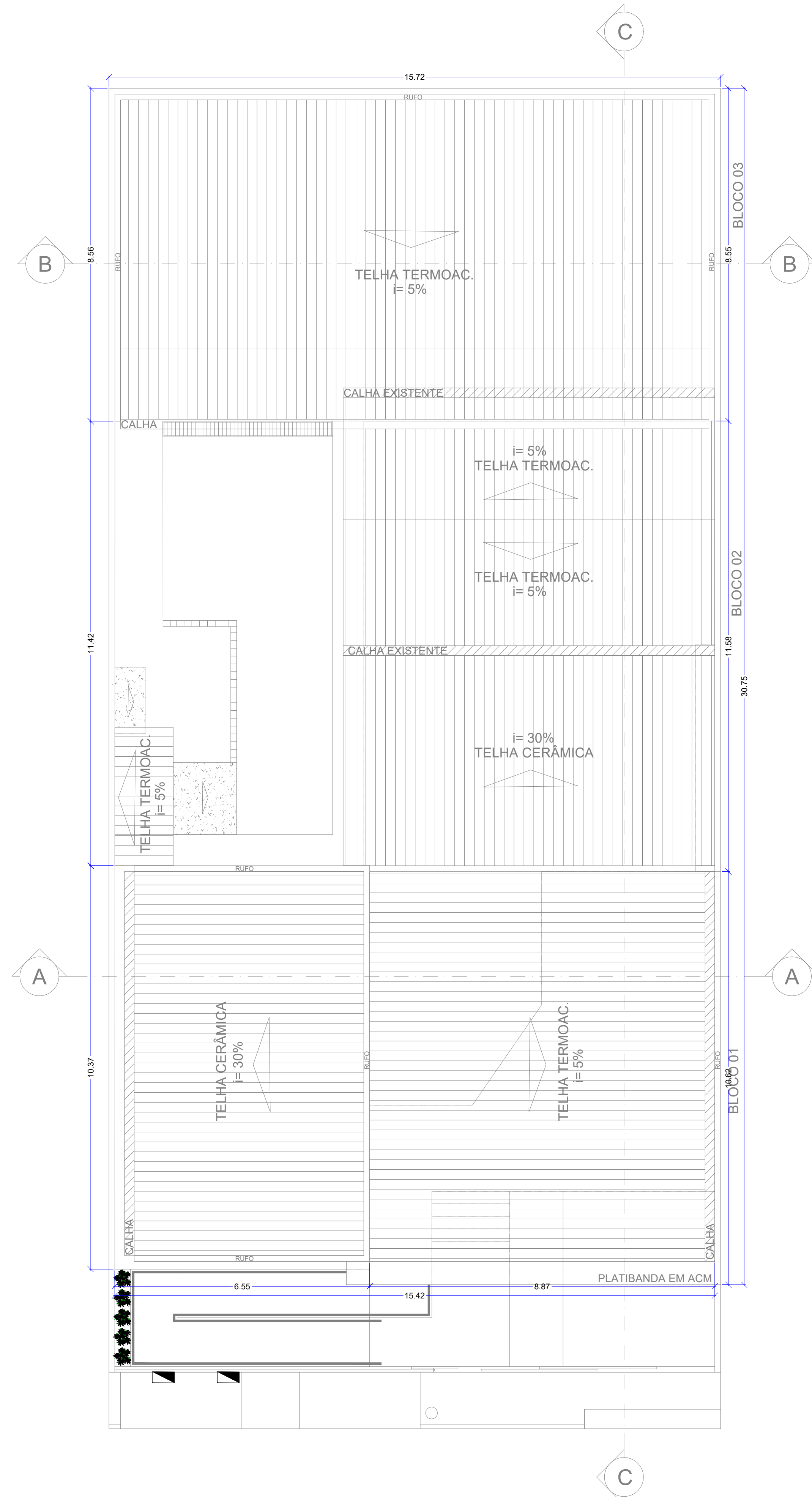

PLANTA BAIXA - COBERTURA
ESCALA 1:75

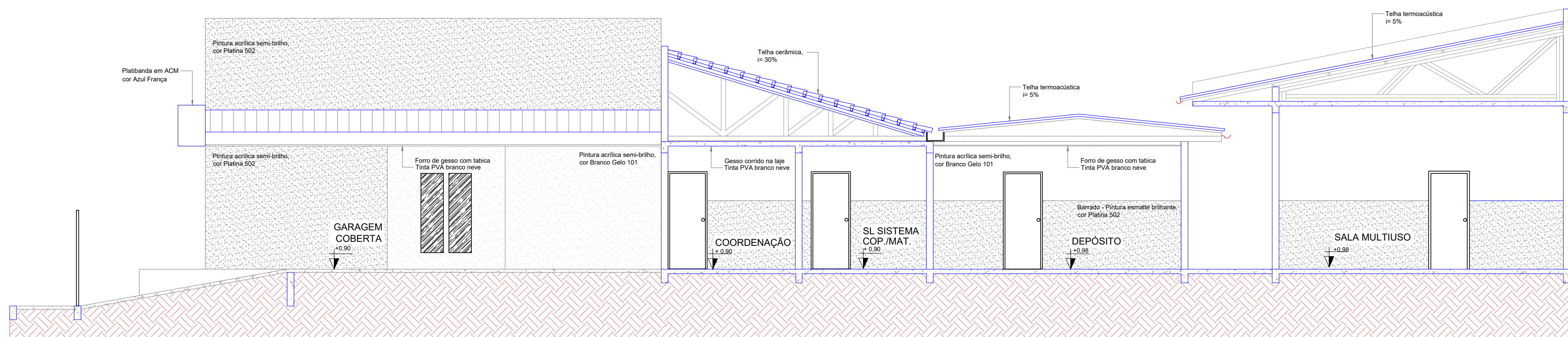

CORTE CC
ESCALA 1:100

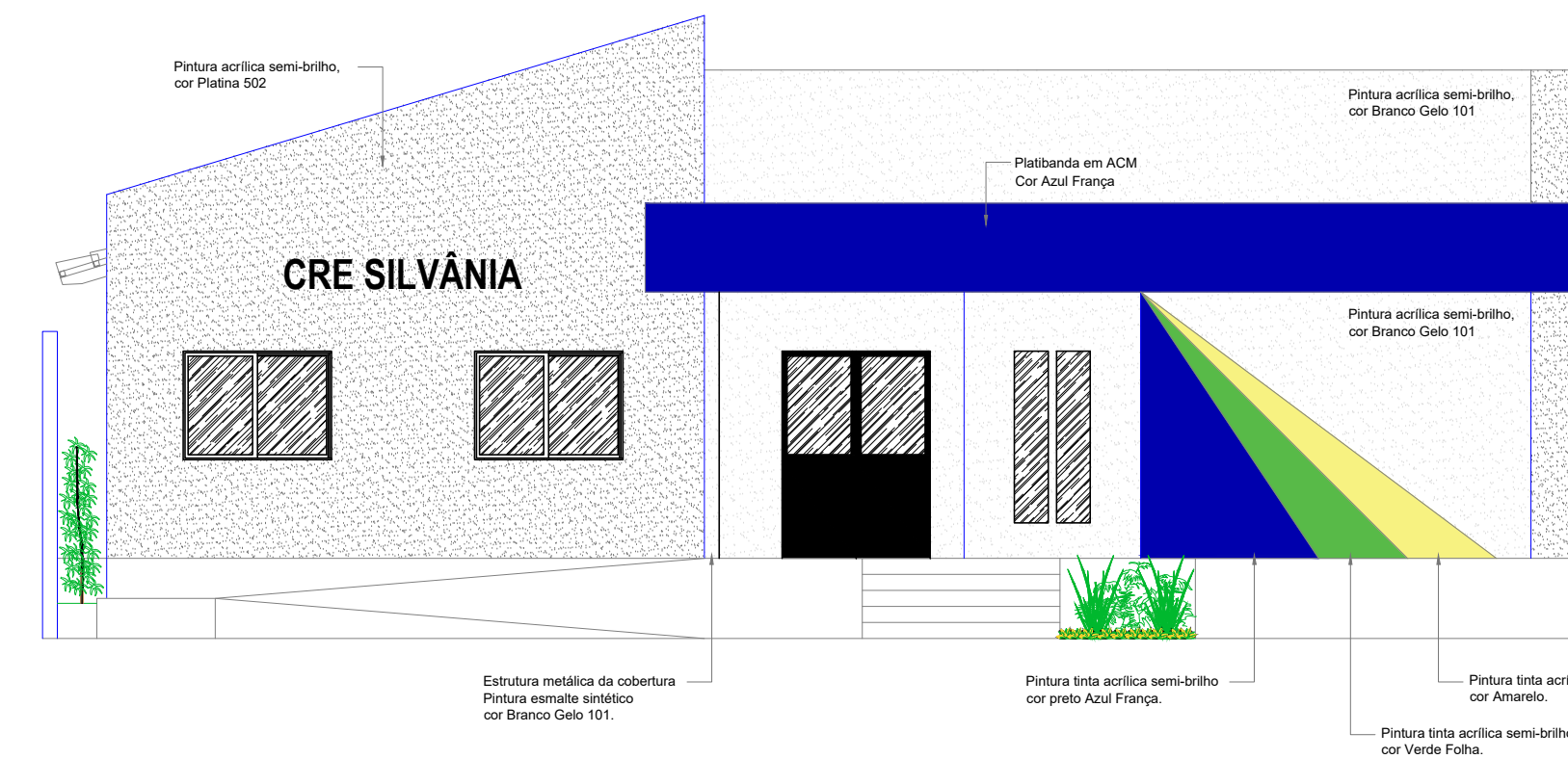

FACHADA FRONTAL
ESCALA 1:75

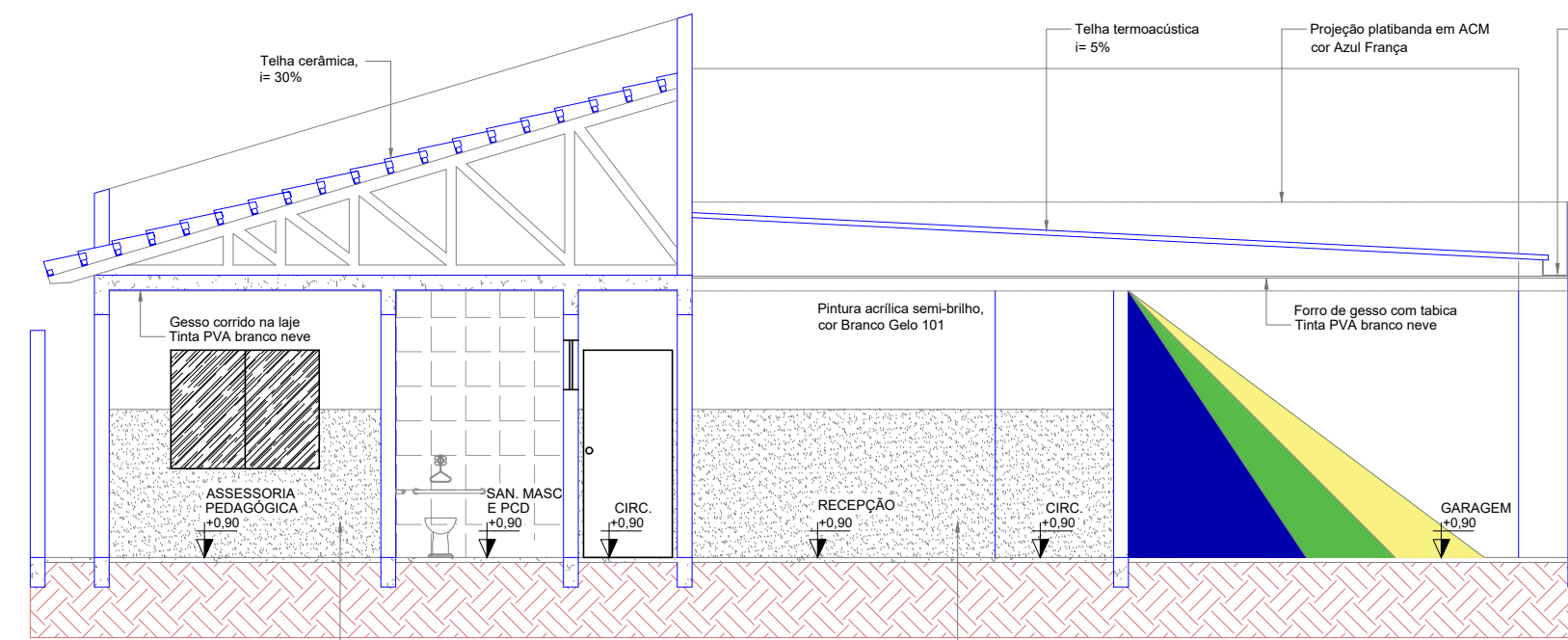

CORTE AA
ESCALA 1:100

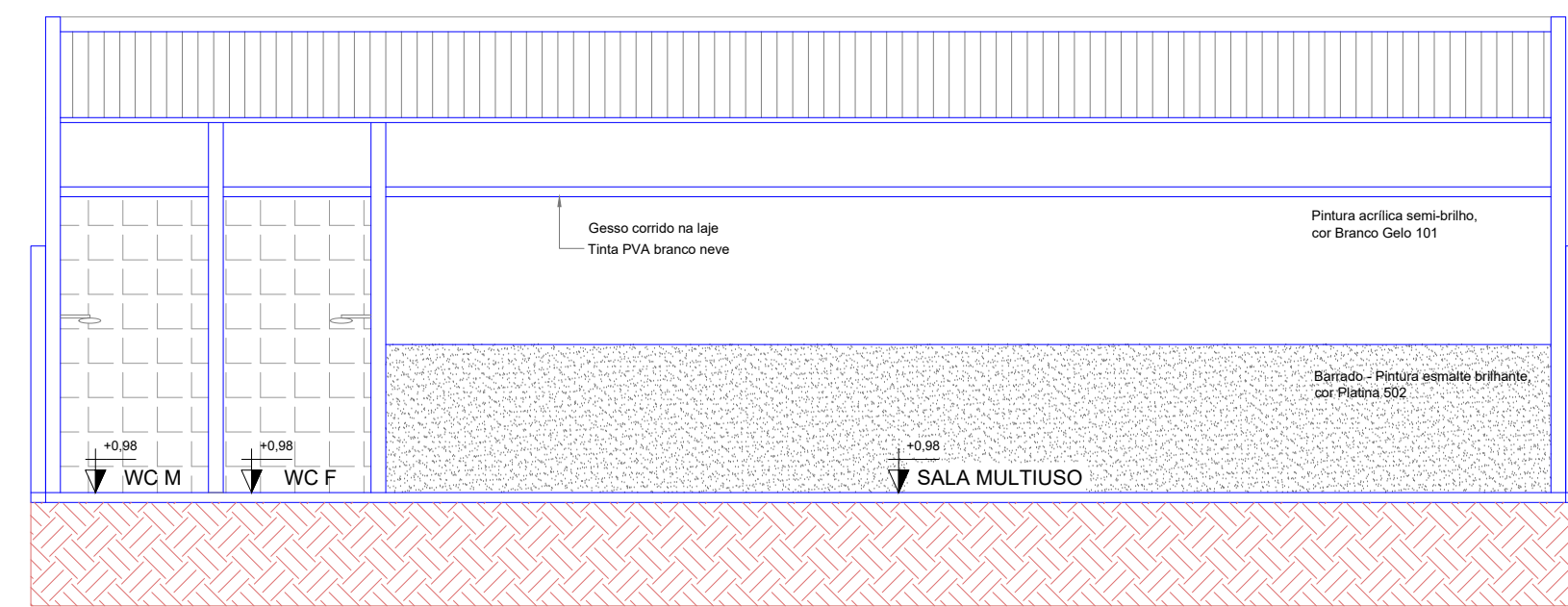

CORTE BB
ESCALA 1:100

 ESTADO DE GOIÁS CORPO DE BOMBEIROS MILITAR PROCESSO Nº 1527/824		 ESTADO DE GOIÁS SECRETARIA DE ESTADO DA EDUCAÇÃO SUPERINTENDÊNCIA DE INFRAESTRUTURA GERÊNCIA DE PROJETOS E INFRAESTRUTURA	
ANÁLISE E APROVAÇÃO DIGITALMENTE POR:			
NOME: SABRINA SILVA VIEIRA VALENTE		CODIGO: 1020240284911	
GERÊNCIA DE PROJETOS E INFRAESTRUTURA APROVADO _____ TÉCNICO RESPONSÁVEL PELA APROVAÇÃO _____			
CRE SILVÂNIA AMPLIAÇÃO/ REFORMA			
ENDEREÇO RUA SANTO ANTÔNIO - Nº 195 - CENTRO - SILVÂNIA/GO - CEP:75.180-000			
ÁREA DO TERRENO	ÁREA PERMEÁVEL	ÁREA EXISTENTE	ÁREA A DEMOLIR
450,36 m²			
ÁREA A CONSTRUIR		ÁREA TOTAL CONSTRUÇÃO	
395,74 m²			
AUTOR: ENG. CIVIL BRUNO FRANÇA DE MORAIS - CREIA: 10212991380-00			
RT DA OBRA: _____			
PROPRIETÁRIO: SECRETARIA DE ESTADO DA EDUCAÇÃO - CNPJ: 01.409.705.0001-20			
PROPOSTO: SABRINA SILVA VIEIRA VALENTE - CPF: 041.130.991-64			
INCÊNDIO			
TIPO DE PROJETO			
PLANTA BAIXA - PAVIMENTO TERREO			
PLANTA BAIXA - COBERTURA			
CORTES E FACHADAS			
ASSUNTO			
DATA:	ESCALA:	REVISÃO:	Nº RT/ART:
OUTUBRO/2024	INDICADA	000	1020240284911
REV.	DATA	DESCRIÇÃO	VISTO
FOLHA Nº			2/2
PROJETA			BRUNO FRANÇA